

CASA MIA

Testo di L. ALBERTELLI

Musica di R. SOFFICI

Moderato

(vocalizzato)



Tor - no a ca - sa, sia-moin tan - ti sul tre - no, _____
Dol - ce spo - sa nel tuo let - to ri - po - sa, _____
Ca - sa mi - a de - vo an-co - ra an-dar vi - a. _____



— oc - chi stan - chi ma nel cuo - re il se - re -
— al mat - ti - no sai dia-ver - mi vi - ci -
— Non chia-mar - mi, io non pos - so vol - tar -



- no. _____ Do-po tan-ti me-si di la-vo-ro mi ri-po-se-rò,
- no. _____ A-pri la va-li-gia c'è il ve-sti-to che so-gna-vi tu,-
- mi. _____ Por-to nel mio sguar-do la mia don-na, è tut-to quel che ho,-

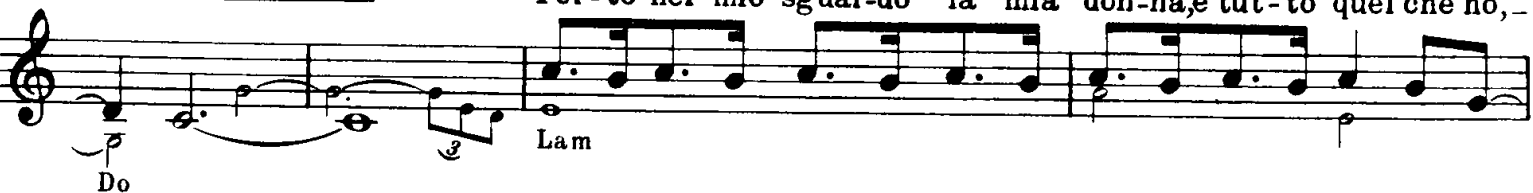

_____ die-tro quel-la por-ta le mie co-se io ri-tro-ve-rò,-
_____ guar-da-ti al-lo spec-chio tu sei bel-la non le-var-lo più.-
_____ tor-no ver-so oc-chi sco-no-sciu-ti che a-ma non so.-

